

Das Modul **Reservationssystem** von **AcePowerPLUS** ermöglicht das kommerzielle Verwalten der Spielplätze und Platzbelegungen. Die Software und sämtliche Daten sind auf einem lokalen Rechner gespeichert. Der Datenabgleich zwischen dem Rechner und der Internetplattform erfolgt automatisch. Die Applikation ist somit auch bei einem technischen Ausfall des Internet, funktionstüchtig. Die Bedienoberfläche ist übersichtlich, intuitiv und benutzerfreundlich. Der Aufwand für die Verwaltung ist dank weitgehender Automatisierung, äusserst gering.

## Bedienoberfläche des Reservationssystems

Mit **AcePowerPLUS** können maximal 8 Platzgruppen mit je 8 Plätzen verwaltet werden.

Der **Wochenplan** dient Belegungsplanung für Fixmieter und ist die Grundlage für die automatisierte Erstellung der Saisonrechnungen.

Kunden die periodisch auf Rechnung bezahlen können, sind entsprechend hellblau hinterlegt. Die Fakturierung erfolgt auf Grund der effektiven Belegungen.

Die saisonale Belegungsplanung mit den Eckdaten ist die Grundlage für den eigentlichen Reservationsplan.

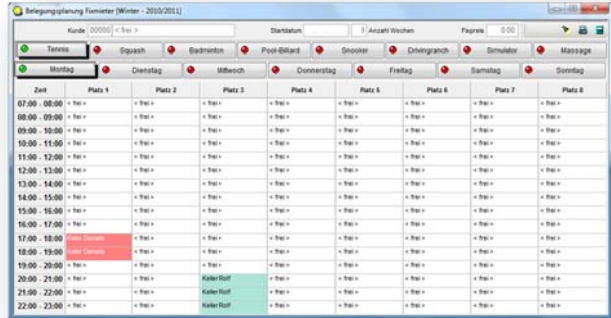

Beim Start des im lokalen **Reservationssystem** werden die im **WEB-System** getätigten Buchungen im lokalen System verarbeitet und die Datenbanken sind jetzt gespiegelt.

Administrative Buchungen, momentane Platzsperrungen und Spontanbuchungen für Mitglieder ohne Internetanschluss können über die ganze Saison getätigt werden.

Die Verrechnung der Spontanbuchungen erfolgt automatisiert über die Periodenfakturierung. Auf Grund der gewählten Periode werden sämtliche Buchungen gemäss Belegungsplan fakturiert. Die Fakturierung wird auf Wunsch auf beide eingetragenen Spieler aufgeteilt.

Verrechnete Belegungen werden grün angezeigt.

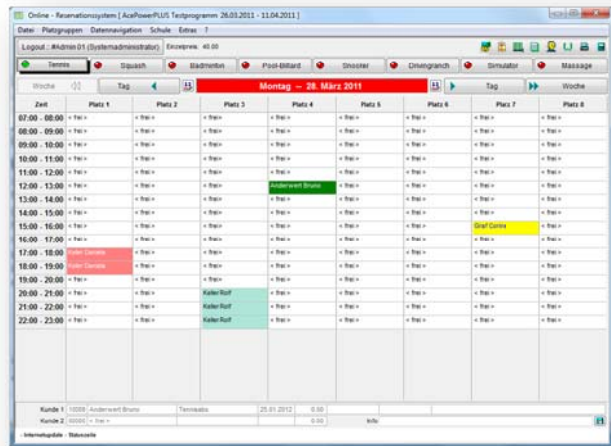

Die **AcePowerPLUS WEB-Startseite** bietet 14 Werbeflächen die zur Finanzierung des Systems vermietet werden können.

Über das Login oder über den Gastzugang wird der Belegungsplan angezeigt.

Die eigenen Belegungen sind mit **mein** angezeigt und können je nach Regel allenfalls storniert werden.

Im Gastzugang sind die Belegungen immer anonym. Im Kundenzugang kann die Anzeigart eingestellt werden.

Sämtliche globalen und die speziellen Buchungsregel werden bei der Anwendung überprüft und der Kunde wird entsprechend informiert.

Beim Verletzen der der Stornoregeln wird der Kunde explizit darauf hingewiesen.

Jede Transaktion wird kommentiert und über eine E-Mail bestätigt.

Neukunden können nach der Registrierung je nach Regel, entweder sofort oder nach der Bestätigung durch den Anbieter, Buchungen vornehmen.



## Vorgaben und Regeln des Reservationssystems

Das Planungstool beinhaltet alle zur Anwendung gelangenden Vorgaben für die Nutzung des Systems.

- Platzgruppen
- Saisondaten pro Platzgruppe
- Platzdefinitionen mit Buchungsregeln

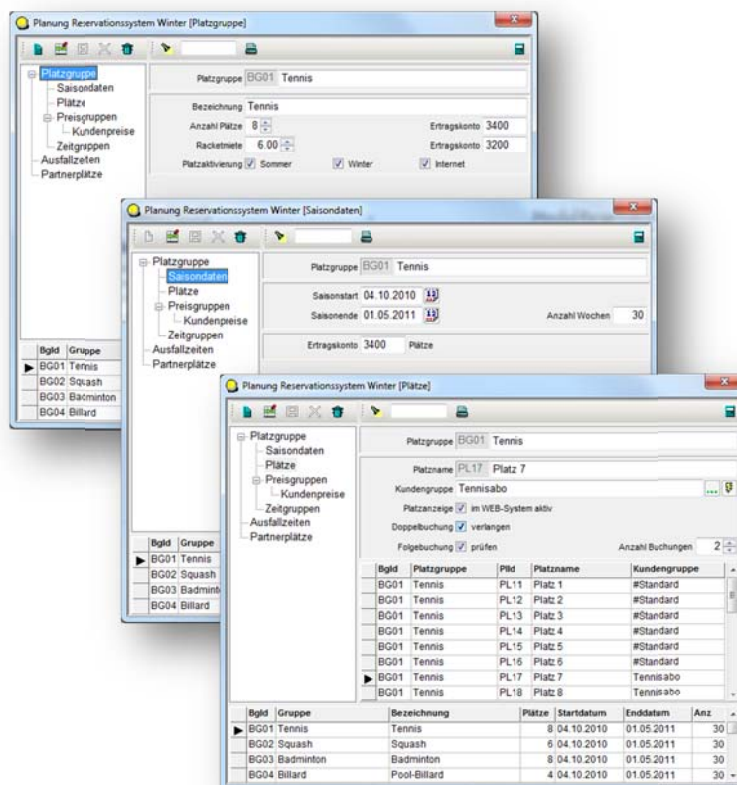

- Unlimitierte Anzahl
  - ✓ Preisgruppen pro Platzgruppe
  - ✓ Kundenpreise pro Preisgruppe
  - ✓ Zeitgruppen pro Platzgruppe
- Ausfallzeiten
  - ✓ Ganze Tage
  - ✓ Spätöffnungen
  - ✓ Frühschliessungen

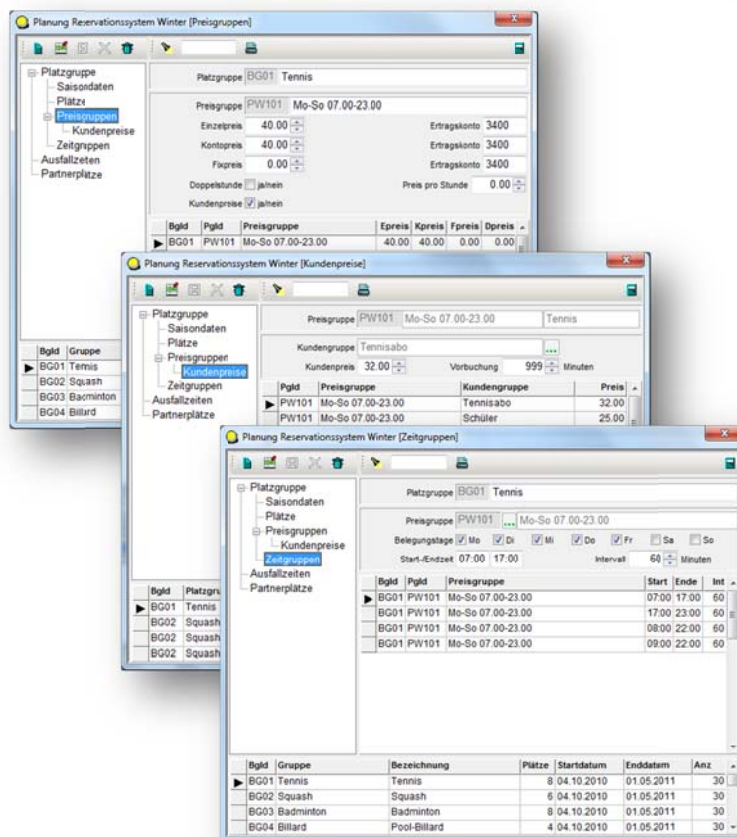

- Globale Regeln WEB-system
  - ✓ Anzahl angezeigte Tage
  - ✓ Buchungswiderrufzeit
  - ✓ Stornoregelzeit
  - ✓ Stornosperrzeit vor Belegung
  - ✓ Anzeigebedingung
    - Kundename
    - Platzpreise